

FOAMGLAS®

Oplossingen om DUURZAAM te BOUWEN

NET Buitd CERTIFICATIE
ATG 03/H539

THERMISCHE ISOLATIE IN CELLULAIR GLAS
GEPRODUCEERD EN VERDEELD DOOR:

pc PITTSBURGH
CORNING
EUROPE N.V.

Lasne Business Park • Bldg F
Chaussée de Louvain 431 • B-1380 Lasne
TEL.: 02/352 31 82 • FAX: 02/353 15 99
e-mail: info@foamglas.be
Website: www.foamglas.be

Tarief

GELDIG VANAF 1 MEI 2008

FOAMGLAS® T4 FOAMGLAS® S3	pagina 4
FOAMGLAS® F FOAMGLAS READY BLOCK® FOAMGLAS® TAPERED®	pagina 5
FOAMGLAS® READY BOARD FOAMGLAS® WALL BOARD FOAMGLAS® FLOOR BOARD	pagina 6
FOAMGLAS W+F® FOAMGLAS® PERINSUL®	pagina 7
Toebehoren	pagina 8
Transport	pagina 9
Hoe bestellen? Afhaling in onze fabriek Levering door onze zorgen Afmetingen van de paletten	pagina 10
Hoe onze fabriek bereiken?	pagina 11
Betalingsvoorwaarden Verkoopsvoorwaarden	pagina 12

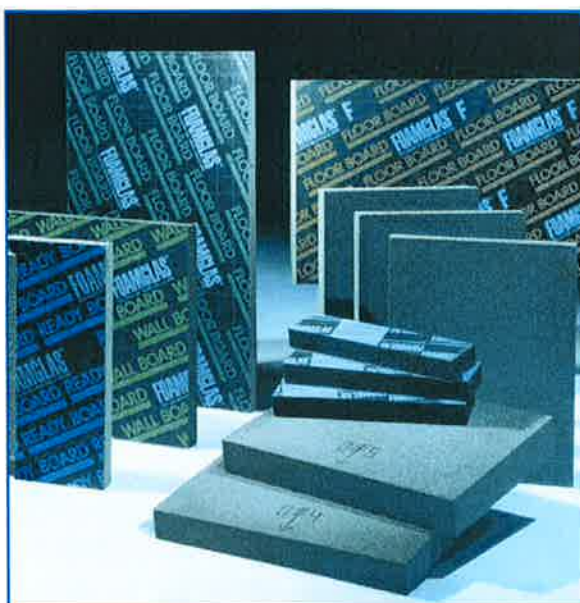

Producten en Diensten ISO gecertificeerd

Deze lijst vernietigt en vervangt alle vorige.

Toepassingsgebieden van FOAMGLAS®-isolatie

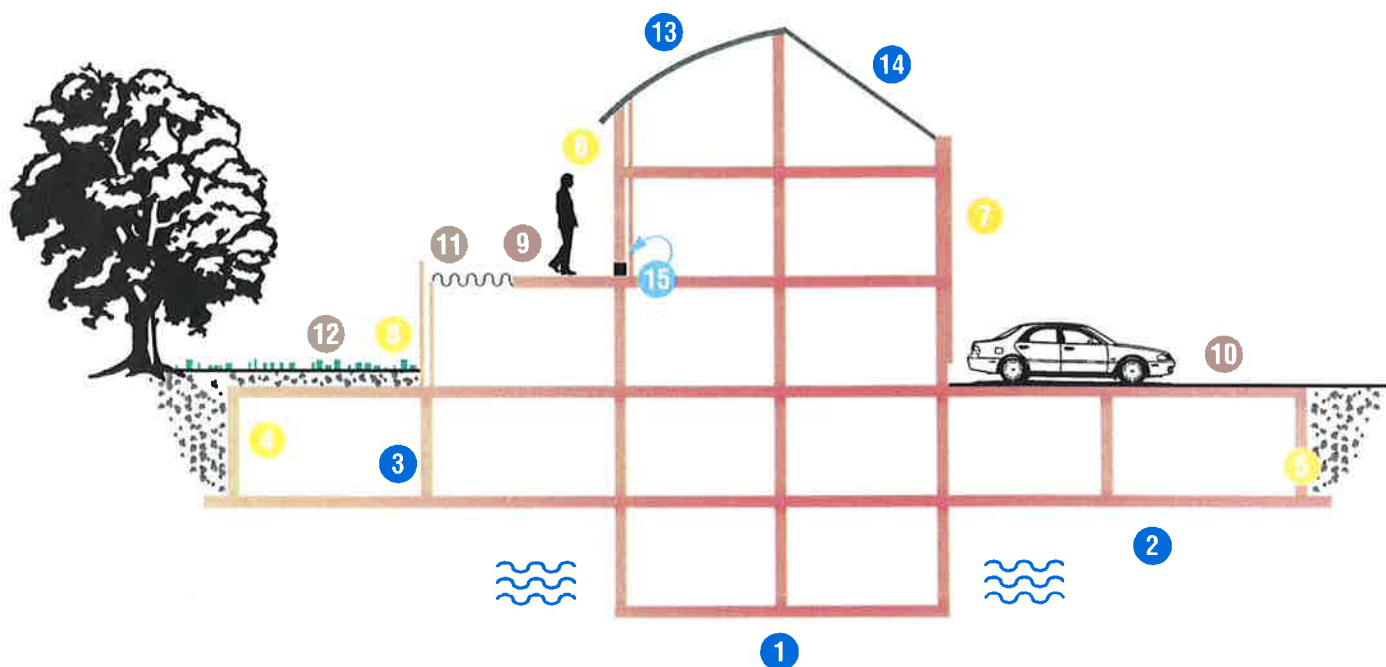

- 1 Voor vloeren en muren (in de zone van het grondwater)
- 2 Voor vloeren onder de vloerplaat
- 3 Voor vloeren onder de chape
- 4 Op binnenmuren
- 5 Op ondergrondse muren
- 6 Voor spouwmuuren
- 7 Voor gevelisolatie met lichte of zware gevelbekleding
- 8 Voor lichte gevels
- 9 Voor platte daken (houten of betonnen drager) en terrasdaken
- 10 Voor platte berijdbare daken (parkeerdaken)
- 11 Voor platte daken (stalen drager)
- 12 Voor tuindaken
- 13 Voor hellende daken met metalen dakbedekking (Zn, Cu, Alu, Inox)
- 14 Voor hellende daken (afwerking met pannen, leien, enz.)
- 15 Vermijden van koudebruggen (PERINSUL®)

Dikte (cm)	Prijs af fabriek (€/m ²) excl. BTW 21%	Inhoud per pallet (m ²)
------------	--	-------------------------------------

Inhoud per	
pak (m ²)	pallet (m ³) 12 pakken/pallet

Platte daken – Metalen daken

FOAMGLAS® T4 (60 x 45 cm)

Soortelijk gewicht: 120 kg/m³ • Drukweerstand: 7 kg/cm² • λ_D-waarde: 0,042 W/mK

5	19,15	32,40
6	22,89	25,92
7	26,81	22,68
8	30,64	19,44
9	34,47	19,44
10	38,30	16,20
11	42,13	16,20
12	45,96	12,96
13	49,79	12,96
14	53,62	12,96
15	57,45	9,72
16	61,28	9,72
17	65,11	9,72
18	68,94	9,72

2,70	1,62
2,16	1,55
1,89	1,59
1,62	1,55
1,62	1,75
1,35	1,62
1,35	1,78
1,08	1,55
1,08	1,68
1,08	1,81
0,81	1,46
0,81	1,46
0,81	1,46
0,81	1,46

Parkeerdaken

FOAMGLAS® S3 (60 x 45 cm)

Soortelijk gewicht: 135 kg/m³ • Drukweerstand: 9 kg/cm² • λ_D-waarde: 0,045 W/mK

5	20,15	32,40
6	24,18	25,92
7	28,21	22,68
8	32,24	19,44
9	36,27	19,44
10	40,30	16,20
11	44,33	16,20
12	48,36	12,96
13	52,39	12,96
14	56,42	12,96
15	60,45	9,72

2,70	1,62
2,16	1,55
1,89	1,59
1,62	1,55
1,62	1,75
1,35	1,62
1,35	1,78
1,08	1,55
1,08	1,68
1,08	1,81
0,81	1,46

Dikte (cm)	Prijs af fabriek (€/m ²) excl. BTW 21%	Inhoud per pallet (m ²)
------------	--	-------------------------------------

Inhoud per	
pak (m ²)	pallet (m ²) 12 pakken/pallet

Parkaerdaken zware voertuigen

FOAMGLAS® F (60 x 45 cm)

Soortelijk gewicht: 175 kg/m³ • Drukweerstand: 16 kg/cm² • λ_D-waarde: 0,050 W/mK

5	24,50	32,40
6	29,40	25,92
7	34,30	22,68
8	39,20	19,44
9	44,10	19,44
10	49,00	16,20

2,70	1,62
2,16	1,55
1,89	1,59
1,62	1,55
1,62	1,75
1,35	1,62

Platte daken (plaatsing met koudlijm PC® 500)

FOAMGLAS READY BLOCK® (60 x 60 cm)

Soortelijk gewicht: 120 kg/m³ • Drukweerstand: 7 kg/cm² • λ_D-waarde: 0,042 W/mK

6	24,78	34,56
7	28,91	30,24
8	32,04	25,92
10	40,30	21,60

2,88	2,07
2,52	2,12
2,16	2,07
1,80	2,16

Platte daken (platen met ingebouwd afschot)

FOAMGLAS® TAPERED® T4 (60 x 45 cm)

Standaard afschot: 1,1% - 1,7% - 2,2%

Minimale dikte op het laagste punt: 4 cm

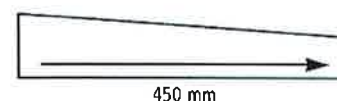

OPGELET: Gezien de gemiddelde isolatiedikte variabel is, worden de prijzen opgegeven in €/m³

Prijs af fabriek (€/m³)	Dikten beschikbaar in 1 laag van 4 tot 30 cm. Om de juiste gemiddelde dikte te kennen, verzoeken wij u ons uw plannen toe te sturen. De studie en een gedetailleerde offerte zullen u op aanvraag vrijblijvend worden doorgegeven.
464,00 excl. BTW 21%	OPGELET: In geval van bestelling, verzoeken wij u ons de cartouche van het plan "voor akkoord" ondertekent terug te sturen. Hierna kunnen wij starten met de productie.

NB: Om het aantal paletten te bepalen en aldus de transportprijs, moet het in de studie vermelde aantal pakken gedeeld worden door 12 (± 1,6 m³/pallet).

Dikte (cm)	Prijs af fabriek (€/m ²) excl. BTW 21%	Inhoud per pallet (m ²)
------------	--	-------------------------------------

Inhoud per	
pak (m ²)	pallet (m ²) 8 pakken/pallet ⁽¹⁾

* dikte 10 cm = 6 pakken/pallet

Platte daken met stalen drager (klimaatklasse I en II); Hellende daken; Ondergrondse muren

FOAMGLAS® READY BOARD (120 x 60 cm)

Soortelijk gewicht: 120 kg/m³ • Drukweerstand: 7 kg/cm² • λ_D-waarde: 0,042 W/mK

4	16,52	34,56
5	20,65	28,80
6	24,78	23,04
7	28,91	23,04
8	33,04	17,28
9	37,17	17,28
10	41,30	12,96

4,32	1,38
3,60	1,44
2,88	1,38
2,88	1,38
2,16	1,38
2,16	1,55
2,16	1,30

Spouwmuren; Gevelisolatie; Binnenisolatie

FOAMGLAS® WALL BOARD (120 x 60 cm)

Soortelijk gewicht: 110 kg/m³ • Drukweerstand: 5 kg/cm² • λ_D-waarde: 0,040 W/mK

4	16,52	34,56
5	20,65	28,80
6	24,78	23,04
7	28,91	23,04
8	33,04	17,28
9	37,17	17,28
10	41,30	12,96

4,32	1,38
3,60	1,44
2,88	1,38
2,88	1,38
2,16	1,38
2,16	1,55
2,16	1,30

Vloeren, Zoldervloeren

FOAMGLAS® FLOOR BOARD (120 x 60 cm)

Soortelijk gewicht: 120 kg/m³ • Drukweerstand: 7 kg/cm² • λ_D-waarde: 0,042 W/mK

4	16,52	34,56
5	20,65	28,80
6	24,78	23,04
7	28,91	23,04
8	33,04	17,28
9	37,17	17,28
10	41,30	12,96

4,32	1,38
3,60	1,44
2,88	1,38
2,88	1,38
2,16	1,38
2,16	1,55
2,16	1,30

Dikte
(cm)

Prijs af fabriek
(€/m²)
excl. BTW 21%

Inhoud
per pallet
(m²)

Inhoud per

pak (m²)

pallet (m²)
12 pakken/pallet

Isolatie

PIRANGLAS W+F⁺ (60 x 60 cm)

Soortelijk gewicht: 100 kg/m³ • Drukweerstand: 3,5 kg/cm² • λ_D-waarde: 0,038 W/mK

5	15,30	43,20
6	18,36	34,56
7	21,42	30,24
8	24,48	25,92
10	30,60	21,60

3,60	2,16
2,88	2,07
2,52	3,12
2,16	2,07
1,80	2,16

PRIJSLIJST/LISTE DE PRIX PERINSUL S / HL – 2012

Geldig voor leveringen vanaf 19/12/2011 – en vigueur pour des livraisons à partir de 19/12/2011



PERINSUL S (standard)							
Warmtegeleidingscoëfficiënt:				$\lambda_D : 0,050 \text{ W}/(\text{m.K})$			
Conductivité thermique:							
Soortelijk gewicht:				$165 \text{ kg}/\text{m}^3$			
Masse volumique:							
Drukweerstand (EN 826-A):				$CS \geq 1.8 \text{ MPa} (= 18 \text{ kg}/\text{cm}^2)$			
Résistance à la compression:							
			Art.code	pc/ct	cts/plt	pc/plt	m/box
5 x 9	11,28	€/m	PER 0500901	35	21	735	15,75
5 x 11	11,90	€/m	PER 0501101	30	21	630	13,5
5 x 11,5	11,93	€/m	PER 0501151	28	21	588	12,6
5 x 14	14,91	€/m	PER 0501401	23	21	483	10,35
5 x 17,5	16,33	€/m	PER 0501751	16	21	336	7,2
5 x 19	16,40	€/m	PER 0501901	14	21	294	6,3
5 x 24	21,58	€/m	PER 0502401	12	21	252	5,4
5 x 30	23,07	€/m	PER 0503001	10	21	210	4,5
5 x 36,5	28,06	€/m	PER 0503651	9	18	162	4,05
10 x 14	22,18	€/m	PER 1001401	10	21	210	4,5
10 x 19	29,59	€/m	PER 1001901	7	21	147	3,15
12 x 14	26,46	€/m	PER 1201401	11	18	198	4,95
12 x 17,5	33,03	€/m	PER 1201751	8	18	144	3,06
12 x 19	33,12	€/m	PER 1201901	8	18	144	3,06
12 x 24	39,80	€/m	PER 1202401	6	18	108	2,70



PERINSUL HL (high load)							
Warmtegeleidingscoëfficiënt:				$\lambda_D : 0,058 \text{ W}/(\text{m.K})$			
Conductivité thermique:							
Soortelijk gewicht:				$200 \text{ kg}/\text{m}^3$			
Masse volumique:							
Drukweerstand (EN 826-A):				$CS \geq 2,9 \text{ MPa} (= 29 \text{ kg}/\text{cm}^2)$			
Résistance à la compression:							
			Art.code	pc/ct	cts/plt	pc/plt	m/box
5 x 9	12,06	€/m	PERHL 0500901	35	21	735	15,75
5 x 11	12,73	€/m	PERHL 0501101	30	21	630	13,50
5 x 11,5	12,76	€/m	PERHL 0501151	28	21	588	12,60
5 x 14	15,95	€/m	PERHL 0501401	23	21	483	10,35
5 x 17,5	18,95	€/m	PERHL 0501751	16	21	336	7,20
5 x 19	19,03	€/m	PERHL 0501901	14	21	294	6,30
5 x 24	23,07	€/m	PERHL 0502401	12	21	252	5,40
5 x 30	24,66	€/m	PERHL 0503001	10	21	210	4,50
5 x 36,5	30,00	€/m	PERHL 0503651	9	18	162	4,05
10 x 14	23,72	€/m	PERHL 1001401	10	21	210	4,50
10 x 19	31,64	€/m	PERHL 1001901	7	21	147	3,15
12 x 14	28,29	€/m	PERHL 1201401	11	18	198	4,95
12 x 17,5	35,32	€/m	PERHL 1201751	8	18	144	3,06
12 x 19	35,41	€/m	PERHL 1201901	8	18	144	3,06
12 x 24	42,56	€/m	PERHL 1202401	6	18	108	2,70

Gelieve ons te raadplegen voor alle andere formaten / Veuillez nous consulter pour tout autre format

Prijzen voor PC® toebehoren af fabriek Tessenderlo (excl. BTW 21%)

BESCHRIJVING	EENHEIDSPRIJS	VERPAKKING	PER PALLET
Kantlijsten			
10 x 10 x 45 cm	3,25 €/lm	27 meter/pak	12 pakken
13 x 13 x 45 cm	5,13 €/lm	15,3 meter/pak	12 pakken
15 x 15 x 45 cm	5,47 €/lm	10,8 meter/pak	12 pakken
Lijmen			
PC® 58: Koude bitumineuze lijm (2 componenten)	46,00 €/bus	28 kg/bus	24 bussen
PC® 58: Koude bitumineuze lijm (2 componenten)	58,30 €/bus	32,3 kg/bus	16 bussen
PC® 11: Koude bitumineuze lijm (1 component)	98,00 €/bus	28 kg/bus	27 bussen
PC® 500: Koude bitumineuze lijm (1 component)	51,00 €/bus	25 kg/bus	22 bussen
PC® 164: Lijm met synthetische harsen (1 component)	55,00 €/bus	25 kg/bus	24 bussen
Mastiek			
PITTCOTE® 300: bitumineuze mastiek (1 component)	47,00 €/bus	24 kg/bus	33 bussen
Metalen Plaatjes			
Gegalvaniseerd staal (dikte 1,5 mm) 15 x 15 cm	0,64 €/plaatje	50 stuks/doos	40 dozen
Gegalvaniseerd staal (dikte 1,5 mm) 20 x 20 cm	1,30 €/plaatje	25 stuks/doos	40 dozen
Gegalvaniseerd staal – voorgeboord (dikte 1,5 mm) 15 x 15 cm	0,92 €/plaatje	50 stuks/doos	40 dozen

De PC® toebehoren werden ontwikkeld en aangepast aan de fysische eigenschappen van FOAMGLAS®. Het gebruik van deze producten op FOAMGLAS® is bijgevolg verplicht om een goede uitvoering te bekomen.

Kies hieronder de meest geschikte transportwijze

1. Vrachtwagen met bache en transpallet (lossen op de grond), platte wagen

30 pallets



52 pallets



Van 1 tot 2 pallets	80,00 € (= forfait)	Van 10 tot 29 pallets	16,00 € / pallet
Van 3 tot 9 pallets	27,00 € / pallet	30 pallets en meer	12,00 € / pallet

2. Vrachtwagen met vorklift op een platte wagen



OPGELET: minimum 40 pallets en maximum 52 pallets

Toeslag 125 € forfait / levering

3. Vrachtwagen met kraan van 15 m reikwijdte



OPGELET: minimum 30 pallets en maximum 40 pallets

Toeslag 125 € forfait / levering

4. Vrachtwagen met kraan van 25 m reikwijdte



OPGELET: minimum 30 pallets en maximum 42 pallets

Toeslag 250 € forfait / levering

NB: Voor andere hoeveelheden, gelieve Gisela Degeling te contacteren op het nummer 02/352.31.82. Ga na of de dakstructuur het gewicht van de pallets kan dragen (van 250 tot 300 kg/pallet afhankelijk van het type FOAMGLAS®).

Indien er zich, ondanks onze gezamenlijke inspanningen, toch problemen zouden voordoen, aarzel dan niet om ons te contacteren.

Help ons om u nog beter van dienst te zijn

1. Uw bestelling: 5 mogelijkheden

- ✓ **Per telefoon:** Gisela Degeling: directe lijn: 02/352.31.82.
Van maandag tot donderdag: 8u30 tot 12u30 en 13u30 tot 17u15
vrijdag: 8u30 tot 12u30 en 13u30 tot 16u30
- ✓ **Per fax:** directe lijn Verkoopdienst België & G.H. Luxemburg: 02/353.15.99
- ✓ **Via de verkoopsingenieur in uw sector:** zie onze internetsite www.foamglas.be
- ✓ **Per e-mail:** info@foamglas.be
- ✓ **Per post:** op volgend adres:
Pittsburgh Corning Europe nv/Verkoop België & G.H. Luxemburg
Lasne Business Park - Chaussée de Louvain 431/F
1380 LASNE

U kan zich ook wenden tot één van onze verkooppunten: (lijst verkrijgbaar op aanvraag).

2. Afhaling door uw zorgen in Tessenderlo

Geef eerst uw bestelling door aan onze KLANTENDIENST te Lasne **alvorens u aan te bieden voor afhaling in de fabriek.**

Respecteer de termijnen tussen bestelling en afhaling (*minimaal 48 uur*).

Wij stellen alles in het werk om de wachttijden tot een minimum te beperken. Het is niettegenstaande noodzakelijk u ten laatste om 15 uur aan te bieden.

3. Levering door onze zorgen

- ✓ **Termijn** tussen de bestelling of afroep en de uiteindelijke levering bedraagt minimaal **5 dagen**.
- ✓ Geef ons het **juiste adres van levering** door (werf, magazijn, enz...).
- ✓ De naam en eventueel een telefoonnummer van een verantwoordelijke in geval van noodzaak.
- ✓ Geef duidelijk aan **op het moment van bestelling** welke transportwijze u verkiest.
Op pagina 9 vindt u de 5 mogelijkheden.

Afmetingen en gewichten van onze paletten

- * **Afmetingen van een palet:**
 - Maximale lengte: **123 cm**
 - Maximale breedte: **123 cm**
 - Maximale hoogte: **145 cm**
- * **Gewicht van een palet:** van 250 tot 300 kg/pallet afhankelijk van het type FOAMGLAS®

Hoe onze fabriek te Tessenderlo bereiken om uw goederen af te halen?

Aankomst uit richting

Genk – Diest – Leuven - Brussel
via E 314 (=A2) Luik - Hasselt via E 313 (=A13)

- Aan de verkeerswisselaar in Lummen richting E313 Antwerpen volgen.
- Neem afrit 25A: Tessenderlo (Industriezone), Beverlo en volg richting Tessenderlo (Industriezone), Beverlo.
- Over de spoorwegbrug. Na 50 m rechts richting Ravenshout (Industriezone), Zone 4.
- Na 700 m aan het rond punt, rechtdoor Ravenshout (Industriezone), Zone 4.
- Na 300 m, voorbij de industriespoorweg, naar links.

Aankomst uit richting

Antwerpen via E 313 (=A13)

- Neem afrit 25A (en niet 25), richting Beverlo, Tessenderlo (Industriezone), N73.
- Volg de richting Beverlo, Beringen, Tessenderlo (Industriezone), N73.
- Over de snelweg, over de spoorwegbrug. Na 50 m rechts, richting Ravenshout (Industriezone), Zone 4.
- Na 700 m aan het rond punt, rechtdoor Ravenshout (Industriezone), Zone 4.
- Na 300 m, voorbij de industriespoorweg, naar links.

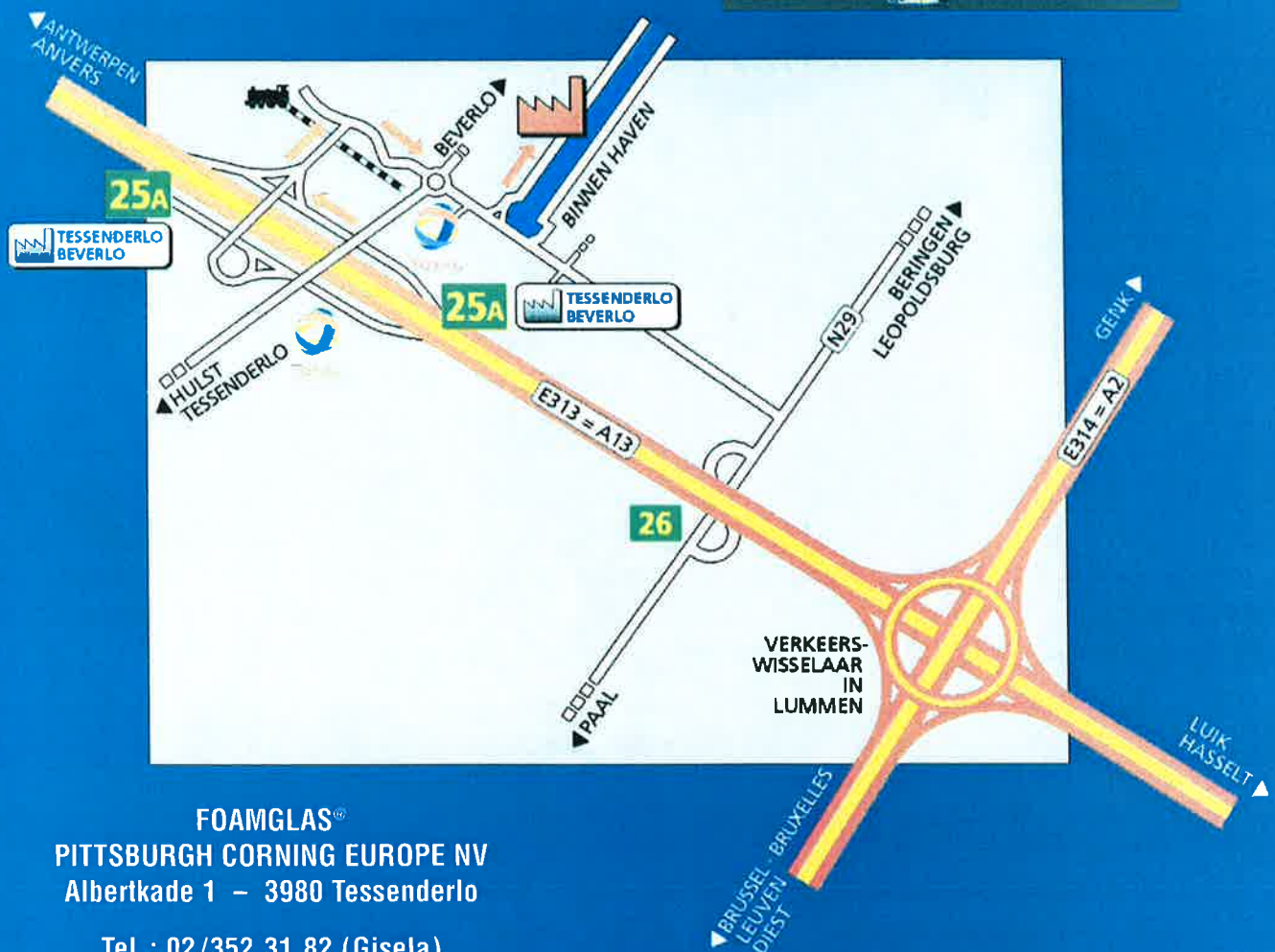

FOAMGLAS[®]
PITTSBURGH CORNING EUROPE NV
 Albertkade 1 – 3980 Tessenderlo

Tel. : 02/352.31.82 (Gisela)

Algemene betalingsvoorwaarden

Onze facturen worden bij de kredietverzekering "ATRADIUS" verzekerd.

A. Indien er geen bezwaar is vanwege de verzekeringsmaatschappij, zijn onze facturen betaalbaar als volgt:

- ✓ **Contant** (dwz binnen de 8 dagen na levering) – 2% korting;
- ✓ **Mits leverancierswissel** op max. 90 dagen na datum levering; (die ons toekomt binnen de 8 dagen na levering) – 2% korting;
- ✓ **Groot contant** (dwz binnen de 30 dagen na de datum van de rekening);
- ✓ **Mits geaccepteerde en bij een bank gedomicilieerde wissel** inclusief interesten op maximum 90 dagen na factuurdatum (interesten berekend vanaf de 31^e dag na levering aan de rentevoet van de Nationale Bank in voege op die datum, vermeerderd met 2%);
- ✓ Wanneer de verzekeringsmaatschappij akkoord gaat, maar zelf een betalingswijze bepaalt, zullen wij ons verplicht zien deze wijze van betaling te eisen.

B. Indien de verzekeringsmaatschappij geen akkoord geeft, of indien de bestelling dringend moet geleverd worden, is één van de volgende betalingsvoorwaarden van toepassing:

- ✓ **Voorafbetaling** (– 2% korting);
- ✓ **Tegen betaling** af fabriek (– 2% korting);
- ✓ **Tegen leverancierswissel** – 2% korting, indien geaccepteerd, gedomicilieerd en door uw bank geavaliseerd. De wissel dient in ons bezit te zijn voor de levering der goederen;
- ✓ **Tegen geaccepteerde en gedomicilieerde en door uw bank geavaliseerde wissel** verhoogd met interesten berekend vanaf de 31^e dag na levering aan de rentevoet van de Nationale Bank in voege op die datum, vermeerderd met 2%. De wissel dient in ons bezit te zijn voor de levering.

Algemene verkoopvoorwaarden (van kracht vanaf 01/01/2002)

ARTIKEL 1

Alle verkopen van Pittsburgh Corning Europe NV (hierna genoemd "de verkoper") worden gedaan op de hierna volgende voorwaarden tenzij hiervan uitdrukkelijk en schriftelijk afgeweken wordt. Zij hebben de voorrang op de door de koper gestelde algemene voorwaarden. De order van laatstgenoemde houdt in dat hij met de algemene voorwaarden van de verkoper instemming betuigt en afstand doet van zijn eigen aankoopvoorwaarden. De nietigheid van een artikel van onderhavige voorwaarden heft geenszins de rechtsgeldigheid van de andere voorwaarden op.

ARTIKEL 2

De order van de koper bindt de verkoper slechts op voorwaarde dat hij deze order schriftelijk aanvaardt. De leveringstermijnen worden door de verkoper slechts wijzige van aanduiding gegeven. Deze vormen geen essentiële voorwaarde van de verkoop. Wanneer deze termijnen overschreden worden, geeft dit geen aanleiding tot een ontbinding van de verkoop en evenmin tot een schadevergoeding. De goederen zullen door de verkoper op kosten en risico van de koper worden ter beschikking gehouden:

- Indien de goederen door de koper niet worden in ontvangst genomen op de overeengekomen leveringsplaats en –datum, of
- Indien op verzoek van de koper de leveringsvoorwaarden gewijzigd worden, of
- uiterlijk, zeven dagen nadat de verkoper de koper heeft aangemaand de goederen in ontvangst te nemen.

ARTIKEL 3

Ongeacht de modaliteiten van de verkoop vindt de levering van de goederen plaats en worden de goederen aanvaard of geacht aanvaard te zijn bij het verlaten van de fabriek van de verkoper en uiterlijk bij het overhandigen van de goederen aan de eerste vervoerder. De koper is verplicht de goederen te onderzoeken en na te zien alvorens zij de fabriek van de verkoper verlaten. Daarna kan door de koper geen klacht meer ingediend worden wegens laattijdige levering, zichtbare gebreken, en gebrek aan conformiteit. Vanaf het ogenblik dat de goederen aanvaard werden of geacht worden aanvaard te zijn door de koper, zijn alle risico's ten laste van de koper.

ARTIKEL 4

De verkoper is niet aansprakelijk wegens vertraging of niet-uitvoering van zijn verbintenissen als gevolg van overmacht, zoals met name oorlog, staking, brand, overstroming, tekort aan grondstoffen of arbeidskrachten of iedere andere oorzaak die onafhankelijk van de goede wil van de verkoper is, zonder dat deze opsomming een beperkend karakter heeft.

ARTIKEL 5

Tenzij anders bepaald in de orderbevestiging, zijn de prijzen van de verkoper uitgedrukt in Euro en zijn zijn netto prijzen AF FABRIEK, BTW niet inbegrepen. Alle verzekerings-, vervoer- of andere kosten die de goederen na de levering bezwaren zijn voor de rekening van de koper. De prijzen vermeld in de orderbevestiging zijn slechts bindend op voorwaarde dat de goederen geleverd en afgehaald worden binnen 30 kalenderdagen. Na deze termijn mag de verkoper de verkoopprijs aan de evolutie van de kostprijs aanpassen.

ARTIKEL 6

De goederen blijven eigendom van de verkoper tot betaling van de prijs. Alle risico's zijn ten laste

van de kopers. De verkoper zal de voorschotten mogen bewaren om de eventuele verliezen ter gelegenheid van de verkoop te dekken. In geval van herverkoop van de goederen, zelfs verwerkt, draagt de koper, vanaf heden, aan de verkoper alle vorderingen over resulterend uit deze verkoop. Iedere rekening welke geheel of gedeeltelijk onbetaald blijft op de vervaldag zal van rechtswege verhoogd worden met een jaarlijkse intrest berekend tegen de discontovoet van de Nationale Bank, verhoogd met 3% (met een minimum van 10% per jaar) tot de dag waarop betaling geschiedt. In zulk geval kan de verkoper onverminderd zijn recht op schadevergoeding de verkoop van rechtswege en zonder ingebrekestelling ontbinden mits de koper hiervan in kennis te stellen bij aangetekend schrijven.

ARTIKEL 7

Tenzij andersluidend akkoord van de verkoper in de orderbevestiging zijn de rekeningen contant betaalbaar bij levering van de goederen, en uiterlijk op de overeengekomen leveringsdatum indien de koper de goederen op deze datum niet in ontvangst neemt.

ARTIKEL 8

De verkoper waarborgt dat de goederen vrij zijn van verborgen gebreken en dat zij in overeenstemming zijn met de door hem bekend gemaakte specificaties.

Indien zou blijken dat de goederen verborgen gebreken vertonen, zal de verkoper de keuze hebben tussen het terugbetalen aan de koper van de teruggave van de geleverde goederen of het vervangen van de gebrekkige goederen, zonder dat hij enige verdere schadevergoeding verschuldigd is.

De bovenvermelde waarborg kan door de koper slechts worden ingeroepen uiterlijk zes maanden na de levering van de goederen en op voorwaarde dat de koper de verkoper van de gebreken schriftelijk inlicht binnen een termijn van vijftien dagen na het ontdekken van het gebrek.

De goederen mogen niet teruggezonden worden zonder voorafgaande schriftelijke toelating van de verkoper. Een dergelijke toelating houdt voor de koper geen erkenning in dat de goederen gebrekkig waren.

Geen enkele verklaring van de verkoper of zijn vertegenwoordigers alsmede geen enkele technische aanbeveling die door hen gedaan werd wat betreft het gebruik of de toepassingsmethoden van de goederen kan door de koper uitgelegd worden als een afwijking van de hierboven aangegeven garantiebepalingen, terwijl evenmin de aansprakelijkheid van de verkoper zoals deze aldus vastgelegd wordt, hierdoor aangetast worden.

ARTIKEL 9

Op betwistingen met betrekking tot de verkoopsovereenkomst zijn de Belgische wetten van toepassing (met uitsluiting van alle gelijkvormige wetten ter regeling van de internationale verkopen van stoffelijke roerende zaken).

De betwistingen zullen voorgelegd worden aan de Rechtbank van Koophandel te Brussel, tenzij de verkoper de voorkeur eraan geeft deze aan de bevoegde Rechtbank van de woonplaats van de koper voor te leggen.

ARTIKEL 10

Elke annulatie van bestelling met betrekking tot standaard producten zal een facturatie met zich meebrengen van een bedrag overeenstemmend met 20% van het factuurbedrag. Wat betreft de niet-standaard producten (zoals de platen met ingebouwde helling voor de bouw of de prefab elementen in de industrie) zullen de annulatiekosten 60% van het factuurbedrag bedragen.